



## COMUNE DI POLIGNANO A MARE

Sportello Unico Attività Produttive

Planimetria conforme allo stato dei luoghi e al certificato di agibilità n° 21 del 10.03.2009, conforme al parere sanitario n°121/S.J.P. del 26.07.2001 e al certificato S.P.E.S.A.L. prot. MDL/M/235/DP DEL 18.11.2008, relativa al locale commerciale in via F.A. Pace n. 12 in catasto al f. 21 pct.1354 sub. 3.

COMMITTENTE:

TECNICO:

- Geom. Paolo Palmieri

FIRMA

.....  
.....

TIMBRO

-----  
Geom. Paolo Palmieri  
Reg. n° 4708

DATA : febbraio 2018

TAV. 1 - stralci di PRG e catastale

scala 1 : 1000

STUDIO TECNICO  
GEOM. A. PAOLO PALMIERI  
POLIGNANO A MARE VIA PAPA GIOVANNI XXIII, 10/C



Comune di Polignano a Mare

26-02-2018 16:57:16

Scala 1:500



SIT

powered by S.I.T. Servizi di Informazione  
Territoriale srl

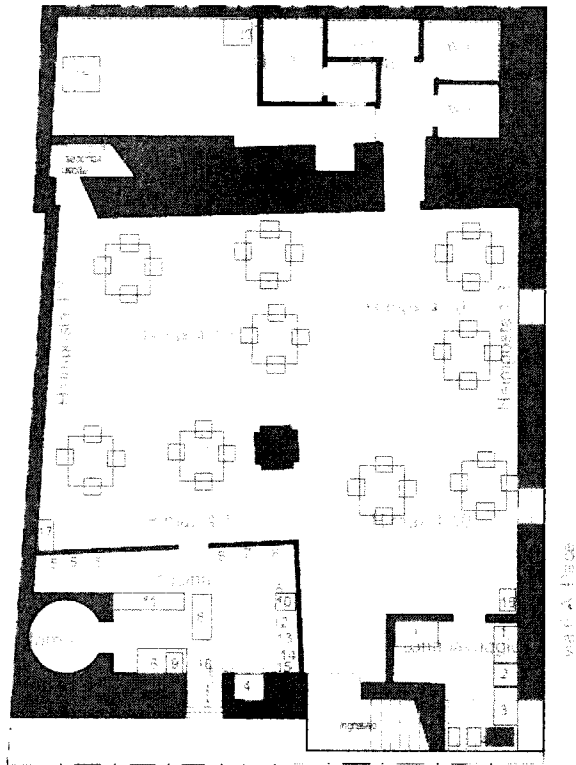

PLANIMETRIA SCALA 1:100

**Legenda :**

- 1) bancone refrigerato;
- 2) produttore ghiaccio;
- 3) lavapiatti ;
- 4) lavello in acciaio ;
- 5) frigo;
- 6) tavolo armadiato ;
- 7) forno;
- 8) forno microonde;
- 9) impastatrice;
- 10) affettatrice;
- 11) banco pizze ;
- 12) pensile armadiato ;
- 13) cucina ;
- 14) friggitrice;
- 15) cappa di aspirazione fumi ;
- 16) macchina aria forzata;
- 17) frigo espositore;
- 18) macchina caffè;
- 19) cella frigo;
- 20) congelatore a pozzo;